

見えないところも、ていねいに。

MIZUTANI



Leaflet vol.61

2026.April

～そうだ！ バーベキューに行こう！～

・『整備日記』
ヘッドライト不点灯修理編

・車いすユーザーが
絶対満足できる温泉宿 2選

・特選！福祉車両中古車！

・お知らせ

MIZUTANI OFFICIAL SNS

登録は ▶ 右のアイコンをタップ

カーデパートミスタニ



福祉車両
コンシェルジュ



そうだ！バーベキューに行こう！

一年で一番気持ちのいい季節になりましたね！
この季節になるとやっぱりみんなでやりたくなるのが、
「バーベキュー」ですよ。

屋外でみんなで食べる食事は格別です。
今年はぜひ楽しんでください。
車で行かれる前に、ミズタニで点検を
受けて、安心してお出かけください。



VEGGIE ISO TERRACE

自家製農園を持つ「五十家グループ」の
店舗のひとつで、烏丸四条の大丸デパート
の中でBBQが出来ます。

テラス席もあるので青空の下でのBBQ
も楽しめます。

こだわりの食材を使い、京都の朝どり野
菜たっぷりとお酒が楽しめるお店です。



LOGOS LAND 城陽

アウトドアブランド
のLOGOSと城陽市が
コラボレーションした
アウトドア施設。

3種類のBBQ場と
遊ぶフィールド
があり家族連れで
一日楽しめます。

道具完備で
後片付け不要で
気軽にBBQできるのも
ウリ！



淀川河川公園 大山崎地区

淀川河川敷の公園で無料バーベ
キューができると人気の場所。直火
は禁止なので、BBQグリルなど必要
機材は持ち込む必要があります。

大山崎ICより車で5分ほどなので、
アクセスもよく人気です。



綾部ふれあい牧場

ヤギ、ヒツジ、ウサギなど
に餌をやったり、これらの動
物や猫とふれあったりするこ
とができます。

もちろんBBQもできます。
牧場なので、ソフトクリー
ムがオススメです。
是非ご賞味ください。



整備日記

ヘッドライト不点灯修理編



車検でご入庫いただき、左のロービームが不点灯のため、修理が必要でした。不点灯の場合、バルブの不良である場合が多く、在庫である分はまず交換して点灯するか確認することが多いです。しかし、HID等はバルブの値段が高く、在庫もないため、左右を振り替えて不点灯が左右で入れ替わるかを見たりします。今回の車両はバルブを外すのがまず簡単にできない、、、しかも、どうやら加工がしてあるようです。

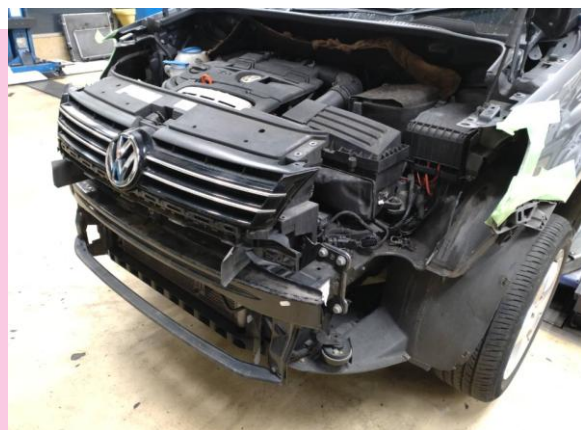

ひとまずヘッドライトを取り外し。ヘッドライトを外すのにフロントバンパーを外す必要があります。バルブ交換くらい待ってる間にできると思われる方も多いですが、車両によっては時間がかかるんです。交換経験のある車両ですとお待ち時間をご提示できるのですが、未経験の車両だとお待ち時間を伝える際に悩むこともあります。



外してみると社外品のHID変換キットが取り付けしていました。社外品である為、バルブのみで部品を取り寄せることが出来ず、標準バルブへの交換をおすすめしました。バルブの取付ソケットが無い状態なのと防水カバーが加工してあったのでバルブと合わせて取り寄せが必要でした。

一昔前にHIDキットは流行りましたね。HIDが装着し出したころは明るさに感動した方も多はず。今では標準バルブからの交換はLEDが主流です。社外品LEDも発売初期はサイズが大きく、車両を選びましたが、最近では小型化されてきました。技術の進歩を感じますね。

最近ヘッドライト暗いなと感じられてる方、ライトの点灯状態正常でしょうか？実は、ヘッドライト切れに気づかず運転されている方が時々いらっしゃいます。

また、点灯状態は正常であっても、暗いなと感じる方はLEDへの交換はいかがでしょうか？ライトの事で気になる方はお気軽にご相談ください♪



サポートイン南知多

愛知県知多郡南知多町 / 日本初・日本サービス大賞受賞の福祉旅館

[受賞] 日本サービス大賞受賞！「全館全面バリアフリー」で車いすユーザーも安心して過ごせる日本初の福祉旅館

バリアフリー設備の充実

全館全面
バリアフリー

リフト付き
ジェットバス

全室
引き戸 (110cm幅
)

ユニバーサル
デザイントイレ

電動リクライニン
グ
ベッド貸出



◆ お風呂について

虹の湯 (貸切)

リフト付きジェットバス完備。椅子に座ったまま浴槽へ昇降できる入浴リフトで、介助なしでも安全に入浴が可能です。

畳敷き洗い場

浴室の洗い場は畳敷き。転倒しにくく濡れても滑りにくい安心設計です。

手すり完備

浴室内の随所に手すりを設置。介助サービス (有料) も利用可能です。

大浴場

段差なし・手すり付きの大浴場も完備。

■ 客室 (全8室)

和室 6室・洋室 2室

2階全室・客室内フラット。全室引き戸 (幅110cm) でスムーズに入室。

篠島 (介護ベッド付)

固定式介護ベッド1台。折りたたみ電動リクライニングベッドの貸出も可。

ユニバーサルトイレ

■ 食事・介助サービス

南知多の海の幸・山の幸

和食とフレンチの料理人が季節の食材を丁寧に調理した南知多料理。旬の海鮮や知多牛など地元の恵みをたっぷりご堪能いただけます。

食事形態対応 (要事前予約)

きざみ食 (一口大・1cm・5mm) ・ミキサー食・とろみ・アレルギー対応が可能。介護食の持ち込みもOK。

介助サービス (有料)

入浴付き添い30分2,750円～。食事・移動の介助も相談可能。

◆ アクセス・基本情報

| | |
|--------|---|
| 住所 | 愛知県知多郡南知多町内海一色21-2 TEL : 0569-89-8011 |
| 電車 | 名鉄内海駅よりバス「東浜」停留所→徒歩約3分。バリアフリー対応駅 (河和駅など) からリフト付きワゴン送迎あり (要予約) |
| お車 | 南知多道路 南知多IC → 国道247号線 約15分。駐車場6台 (無料) |
| チェックイン | 16:00~20:00 チェックアウト 10:00 (最大12:00まで延長可 1時間3,300円) |

松江しんじ湖温泉 なにわー水

島根県松江市 / 宍道湖一望の贅沢な大人の温泉宿

[受賞] 国際UD賞2020金賞/JAPAN TRAVEL AWARDS 2024ダブル受賞/英国Best International Venue 受賞 (日本初)

バリアフリー設備の充実

全23室中10室
UD客室

リフト付き
シャワーキャリー

バスリフト
取付可の客室

扉開口
80cm以上

全室
宍道湖ビュー

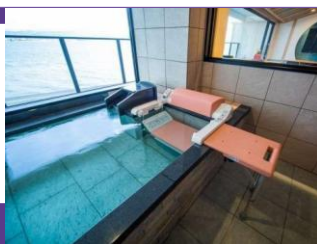

◆ 温泉・浴場

松江しんじ湖温泉

美肌の湯として名高い天然温泉。渓谷風の築山庭園を望む露天風呂が圧巻です。

男女大浴場

「リフト付きシャワーキャリー」を設置。車いすのまま移動・入浴補助が可能。

バスリフト設置可能客室

浴室にバスリフトの取り付けができる客室あり。事前にご相談ください。

バリアフリー浴室

車いすで回転できるスペースを確保。洗面・トイレ・浴室が一体のUD設計。

■ バリアフリー客室

デザインフロア MINAMO (5F)

内閣府優良賞受賞。露天(展望)風呂付きUD和洋室。宍道湖を一望する絶景客室。

バリアフリー和洋室

シモンズ社製セミダブルのツインベッド+和室10畳。床の段差ゼロ、扉開口80cm以上。

バリアフリーユニットバス

■ 料理・スパ

個室での山陰郷土料理

全食事会場が個室。地元の素材を使った旬の山陰の郷土料理を、贅沢な個室でゆっくりお楽しみいただけます。

-SPA sizuku- 雫

島根県産オーガニック植物(薔薇・椿・出雲生姜)の浸出油を使ったオリジナルアロマオイルでのボディトリートメント。

無料送迎

松江しんじ湖温泉駅〜旅館間(要予約)。

◆ アクセス・基本情報

住所 島根県松江市千鳥町63 TEL: 0852-21-4132

電車 JR松江駅より車約10分。松江しんじ湖温泉駅より徒歩8分(無料送迎バスあり・要予約)

お車 松江西ランプより約10分。駐車場40台(無料)。EV充電設備3台あり

チェックイン 16:00~ チェックアウト 10:00 全23室(うち10室がUD客室)

スロー7車

エブリイ

H30年式
6.9万km
シルバー



総額

112.1 万円

NV100 クリッパーリオ

R3年式
3.2万km
シルバー



総額

152.1 万円

N-BOX

R8年式
9km
パール



総額

197.1 万円

NOAH

R7年式
2.9万km
ブロンズ



総額

414.4 万円

セレナ

R1年式
5.9万km
パール



総額

208.1 万円

助手席リフトアセスシート付

VOXY

H27年式
10.5万km
パール



総額

182.3 万円

詳しい在庫情報はこちらをタップ！



福祉車両
コンサルティング



リフトアップシート

スピード

H31年式
3.3万km
パール

助手席リフト



総額

105.8 万円

シエンタ

H27年式
2.4万km
パール

助手席リフト



総額

105.1 万円

ALPHARD

サイドリフト

H25年式
12.7万km
パール



総額

107.7 万円

NV350

R2年式
3.9万km
ホワイト
車椅子2基



総額

290.1 万円

リフター

ハイエース

レジアスエース

H27年式
3.0万km
シルバー
車椅子2基



総額

286.4 万円

R1年式
3.3万km
ホワイト
車椅子2基



総額

380.8 万円

定休日変更のお知らせ

2026年4月1日より

【本社・整備工場】
日曜日・祝日
第2・第4土曜日

【京都南インター店】
日曜日・祝日
第2・第4月曜日

何卒ご理解ご協力の程よろしくお願いたします。

お知らせ

MIZUTANI Leafletは
今回のvol.61 2026.April号
で終了させていただきます。

今後はLINEなどでペーパーレスな配信で
お得な情報などをお届けします！
また、福祉ユーザーのお客様へは、ミズタニ
ならではの「福祉特化型情報誌」をお届け
予定です！

この機会にぜひ
LINEの
お友達にご登録
ください！



ご登録はこちらをタップ ↑ ↑

ゴールデンウィークの営業と 社内行事に伴う営業時間変更のお知らせ

本社・整備工場

| 日 Sun | 月 Mon | 火 Tue | 水 Wed | 木 Thu | 金 Fri | 土 Sat |
|----------------|----------------|--------------------------|----------------|------------|-------------|-----------|
| 4/19 | 20 | 21 | 22 | 23 | 24 | 25 定休日 |
| 26 定休日 | 27 通常営業 | 28 時短営業 9:00~11:30 | 29 昭和の日 定休日 | 30 通常営業 | 5/1 通常営業 | 2 通常営業 |
| 3 憲法記念日 定休日 | 4 みどりの日 定休日 | 5 こどもの日 定休日 | 6 振替休日 定休日 | 7 通常営業 | 8 通常営業 | 9 定休日 |

京都南インター店

| 日 Sun | 月 Mon | 火 Tue | 水 Wed | 木 Thu | 金 Fri | 土 Sat |
|----------------|----------------|--------------------------|----------------|------------|-------------|------------|
| 4/19 | 20 | 21 | 22 | 23 | 24 | 25 通常営業 |
| 26 定休日 | 27 定休日 | 28 時短営業 9:00~11:30 | 29 昭和の日 定休日 | 30 通常営業 | 5/1 通常営業 | 2 通常営業 |
| 3 憲法記念日 定休日 | 4 みどりの日 定休日 | 5 こどもの日 定休日 | 6 振替休日 定休日 | 7 通常営業 | 8 通常営業 | 9 通常営業 |

4/28(火)は社内行事のため9:00~11:30の時短営業とさせていただきます

Webサイトはこちらをタップ



PHONE 075-313-2188

〒601-8306 京都市南区吉祥院宮ノ西町27番地

PHONE 075-313-0330

Webサイトはこちらをタップ



PHONE 075-623-4008

〒612-8394 京都市伏見区下鳥羽西芹川町22番地

- 営業時間：AM9:00~PM6:00（整備受付PM5:00まで）
- 定休日：日曜日・祝日・第2・第4土曜日



- 営業時間：AM9:00~PM6:00
- 定休日：日曜日・祝日・第2・第4月曜日